



ugr

Universidad
de Granada

ESCUELA INTERNACIONAL DE POSGRADO



Jornada de Recepción de Doctorandos
Escuela Internacional de Posgrado
Curso académico 2016/2017

Jornada de Recepción de Doctorandos

Programa



12:30 Bienvenida y Presentación del Doctorado UGR. Director Escuela Internacional de Posgrado

12:50 Presentación de los Directores de Escuelas de Doctorado

13:00 Consejo de Representantes de Doctorandos.

13:10 Intervención de nuevos doctores de la UGR

Contexto. El Doctorado en el marco del EEES y el EEI

Construcción del EEES

Declaración de Bolonia (1999)

Construcción del Espacio Europeo de Investigación

Principios de Salzburgo (2005)

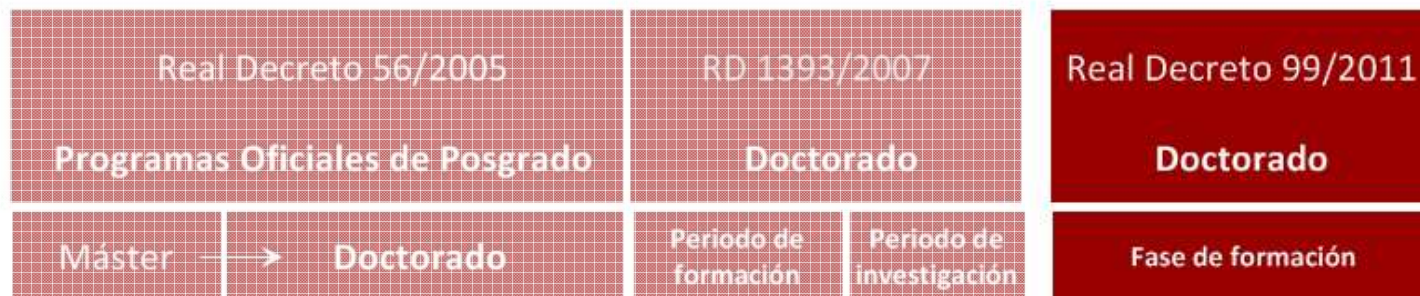

Normas Regulatoras de las Enseñanzas Oficiales de Doctorado y del Título de Doctor por la Universidad de Granada, aprobadas en Consejo de Gobierno en sesión de 2 de mayo de 2012, modificadas en sesión de 30 de octubre de 2013

Contexto. El Doctorado en el marco del EEES y el EEI

Necesidad en la **sociedad del conocimiento** de **personas con una formación especializada**, de **alto nivel**, donde además de los conocimientos de la materia en que se especializan tengan la **capacidad de desarrollar competencias de tipo profesional**.

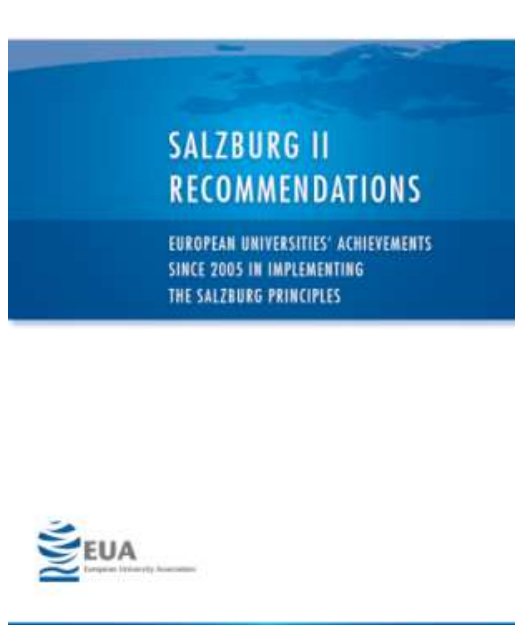

Contexto. El Doctorado en el marco del EEES y el EEI



La tesis doctoral es un trabajo de investigación donde el doctorando es considerado **un investigador y no un estudiante**

- Promover una investigación de calidad contrastada
- Promover una formación en competencias
- Promover una formación práctica e interdisciplinaria en conexión con el tejido productivo
- En un mundo globalizado: promover la internacionalización



Definición de la tesis:

-Un trabajo de investigación donde el doctorando es considerado un investigador en formación y no un estudiante: reconocimiento profesional del doctorando

-Una investigación que se limita en el tiempo (3+1+1 años)

-La calidad del proyecto de tesis debe contrastarse en varios niveles:

El programa de doctorado (cuya comisión académica evalúa el progreso cada año), el director/es que le da el visto bueno a su defensa y el tribunal que la evalúa

[UGR: un indicador de calidad contrastada es la publicación de un artículo en una revista de impacto antes de presentar la tesis]

Formación en competencias:

-Se definen las competencias **básicas** en el llamado MECES (nivel 4 de cualificaciones): la mayoría de ellas deben adquirirse en la propia elaboración de la tesis (concretar un **Plan de investigación**)

*Se complementan con actividades formativas que **no son cursos** sino actividades concretas orientadas a:*

-Adquisición de competencias **transversales**: competencia lingüística, habilidades en la comunicación, trabajo en equipo, etc.

-Adquisición de competencias **específicas**:

-**Conocimiento** de técnicas de investigación, de normativas y leyes que afectan al ámbito concreto de investigación (patentes, códigos deontológicos, regulaciones urbanísticas o de patrimonio, etc)

-Favorecer la **interdisciplinariedad**

-**Socialización** del doctorando

-Conocer las empresas o instituciones donde pueda haber una futura **inserción laboral**

-**Internacionalización**: estancias en el extranjero, participación en congresos internacionales, prácticas de empresa fuera del país de origen, participación en redes internacionales

Doctorado

Instrumentos: Supervisión y evaluación

- *Plan de Investigación*
- *Actividades formativas*
- *Documento de Actividades del Doctorando (DAD)*

Doctorando

***Compromiso documental
de supervisión***

Director

máximo responsable
en la conducción del
conjunto de las tareas
de investigación

Tutor

responsable de la
adecuación de la
formación y de la
actividad investigadora
a los principios del Programa

Comisión Académica del Programa de Doctorado

Doctorando

***Compromiso documental
de supervisión***

Director

máximo responsable
en la conducción del
conjunto de las tareas
de investigación

Tutor

responsable de la
adecuación de la
formación y de la
actividad investigadora
a los principios del Programa

***Evaluación anual del
DAD y del Plan de
Investigación***

Comités de Dirección de la Escuela de Doctorado

*Participación en la
Planificación y Evaluación*

*Reconocimiento de la labor
investigadora de los Doctorandos*

Asociaciones

Foros

***Consejo de
Representantes de
Doctorandos***

***Consejo Asesor de
Escuelas de
Doctorado***

Doctorado

Duración y perspectiva internacional

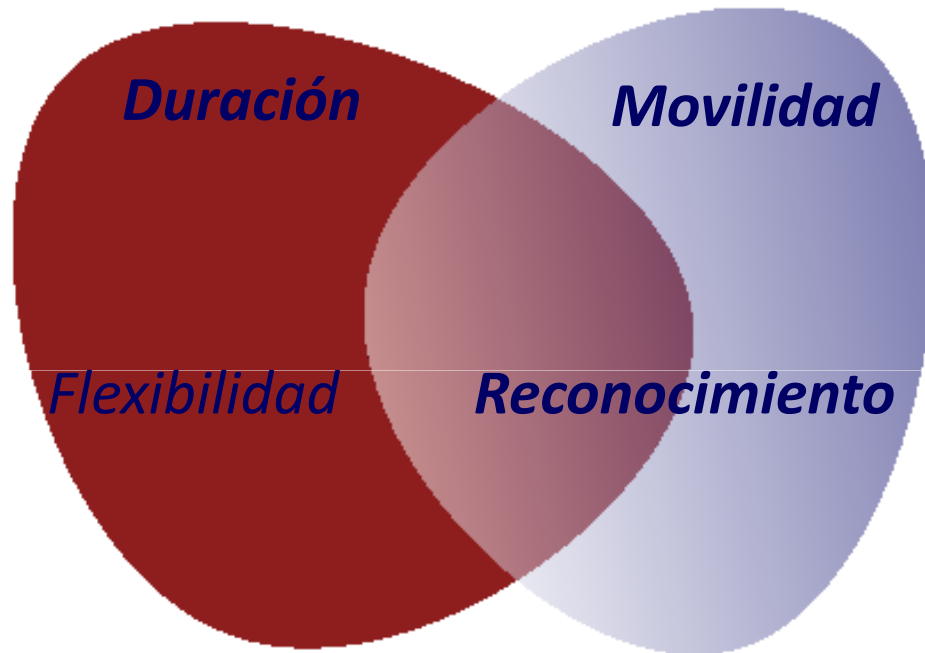

**3- 4 años a tiempo completo /
5-7 años a tiempo parcial**

Dimensión internacional

- Actividad formativa *Movilidad*
 - *Doctorado Internacional*
 - *Cotutela*

Mención Internacional

- **Estancia de investigación** en una institución extranjera: **mínimo 3 meses**
- Informes previos a la defensa de **2 expertos extranjeros**
- Parte de la redacción y de la defensa de la tesis en una lengua distinta a las oficiales en España
- Tribunal: al menos un miembro extranjero

Información:

→ <http://escuelaposgrado.ugr.es/pages/internacional/mencioninternacional/mencion>

Cotutela Internacional

- **Doctor por dos universidades** (doble título), un director en cada una de ellas
- **Defensa de la tesis *solo* en una** de las dos universidades
- **Convenio específico** para cada doctorando una vez admitido en los dos programas de doctorado
- Estancia mínima de **6 meses** en cada universidad
- Desde la firma del convenio a la defensa: **2 años**

Información:

→ <http://escuelaposgrado.ugr.es/pages/internacional/cotutela-internacional-de-la-tesis-doctoral/cotutela>

Posibles Fuentes de Financiación (movilidad)

- Convocatoria de movilidad internacional
(CEI, EIP, VIT, VI)

- Erasmus+ y Plan Propio de Internacionalización

 - V. Internacionalización:** sobre convenios bilaterales firmados (EIP)

- Becarios/contratados – PDI

 - Proyectos de Investigación

 - Convocatorias específicas (Ministerios, JA, UGR)

 - UGR: Vicerrectorado de Investigación y Transferencia: Plan Propio de Investigación

Contexto. El Doctorado en la Universidad de Granada



Contexto. El Doctorado en la Universidad de Granada



ESCUELA INTERNACIONAL DE POSGRADO

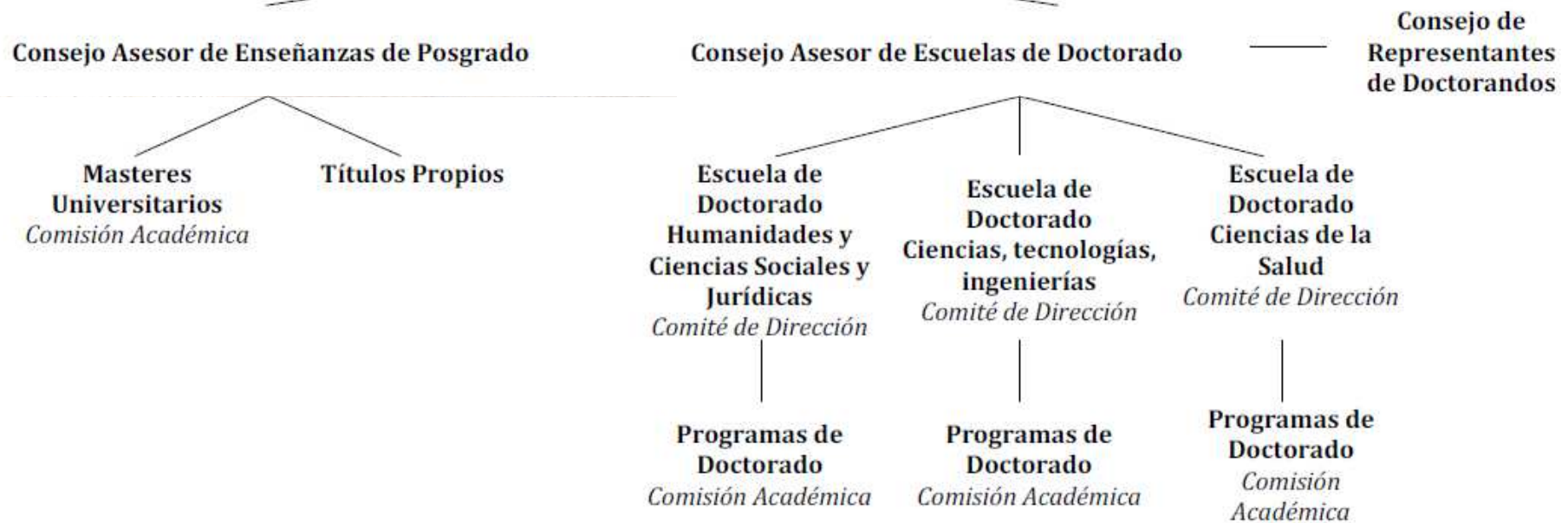



ugr

Universidad de Granada
Escuela Internacional de Posgrado

<http://escuelaposgrado.ugr.es/>



Administración electrónica

Buscar

ESCUELA INTERNACIONAL DE POSGRADO



- Organigrama
- Becas y ayudas
- Preguntas frecuentes
- Solicitud de certificados
- Contacta con nosotros
- Buzón de sugerencias
- Gestión de la calidad
- Participación de la Escuela Internacional de Posgrado en Redes
- Zona dedicada a noticias

Másteres Oficiales

Presentación

Másteres Oficiales

Doctorado

Títulos Propios

Internacional

Tablón

Ver todas

RSS sindicación



24/05/2012
LIBRE MOVILIDAD EN ESTUDIOS DE POSGRADO



10/05/2012
Becas del Programa de Formación del Profesorado Universitario (FPU). Convocatoria 2012.

NUEVA SEDE
ESCUELA INTERNACIONAL
DE POSGRADO
Calle La Paz, 18

Te proponemos
5 razones de peso
para estudiar en
GRANADA

PREINSCRIPCIÓN
MÁSTERES
UNIVERSITARIOS
CURSO 2012/2013

← mayo 2012 →

L	M	X	J	V	S	D
	1	2	3	4	5	6
7	8	9	10	11	12	13
14	15	16	17	18	19	20
21	22	23	24	25	26	27
28	29	30	31			

Portal de Seguimiento Académico de Doctorandos

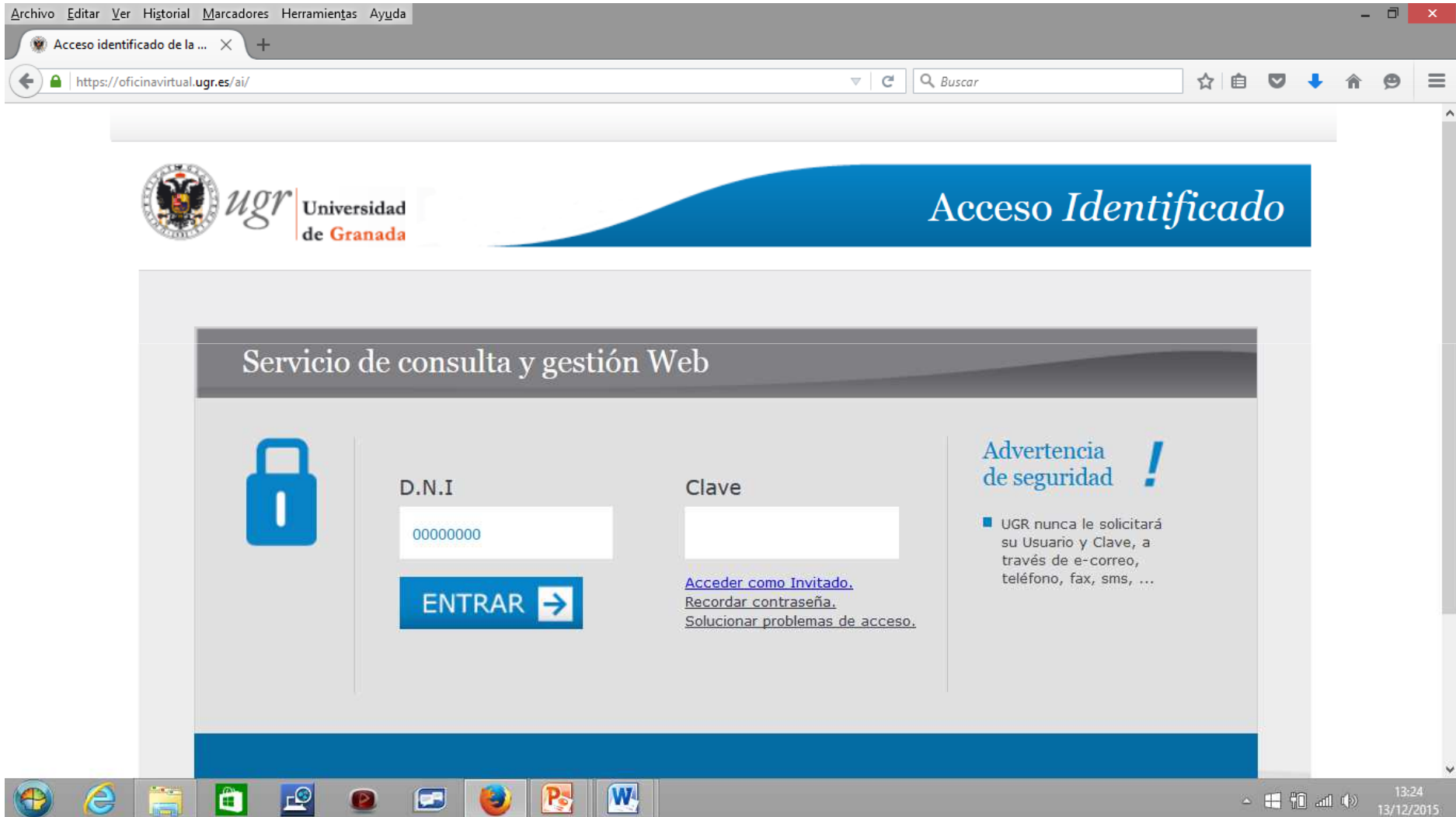

Archivo Editar Ver Historial Marcadores Herramientas Ayuda

Acceso identificado de la ... X +

https://oficinavirtual.ugr.es/ai/ Buscar

 **ugr** Universidad de Granada

Acceso Identificado

Servicio de consulta y gestión Web



D.N.I

Clave

ENTRAR →

[Acceder como Invitado.](#)
[Recordar contraseña.](#)
[Solucionar problemas de acceso.](#)

Advertencia de seguridad !

- UGR nunca le solicitará su Usuario y Clave, a través de e-correo, teléfono, fax, sms, ...

13:24 13/12/2015

Portal de Seguimiento Académico de Doctorandos



Logo of Universidad de Granada (UGR) and the text "Acceso Identificado" with a lock icon.

Usuario: - Perfil: Personal

Inicio Cambiar PIN/Clave Contacto Ayuda Salir

Aplicaciones

Aplicación

Aplicación	Categoría	Estado
Actas		
Consulta de Nómina		
Incidencias y Peticiones (C.S.I.R.C.)	Trámites CSIRC	★
Listas	Grado y Posgrado	★
Portal de Seguimiento Académico de Doctorandos	Grado y Posgrado	★
Portal del Coordinador de Posgrado	Grado y Posgrado	★
P.R.A.D.O.	Grado y Posgrado	★
Sistema de Seguimiento de Actividad Docente (SSAD)	Grado y Posgrado	★
Solicitud de Cuenta Personal de Correo Electrónico	Trámites CSIRC	★
Adquisición software	Trámites CSIRC	★

Novedades

No hay Avisos

Página 1 de 6 Mostrando 1 - 10 de 58

Portal de Seguimiento Académico de Doctorandos

Portal de Seguimiento Académico de Doctorandos

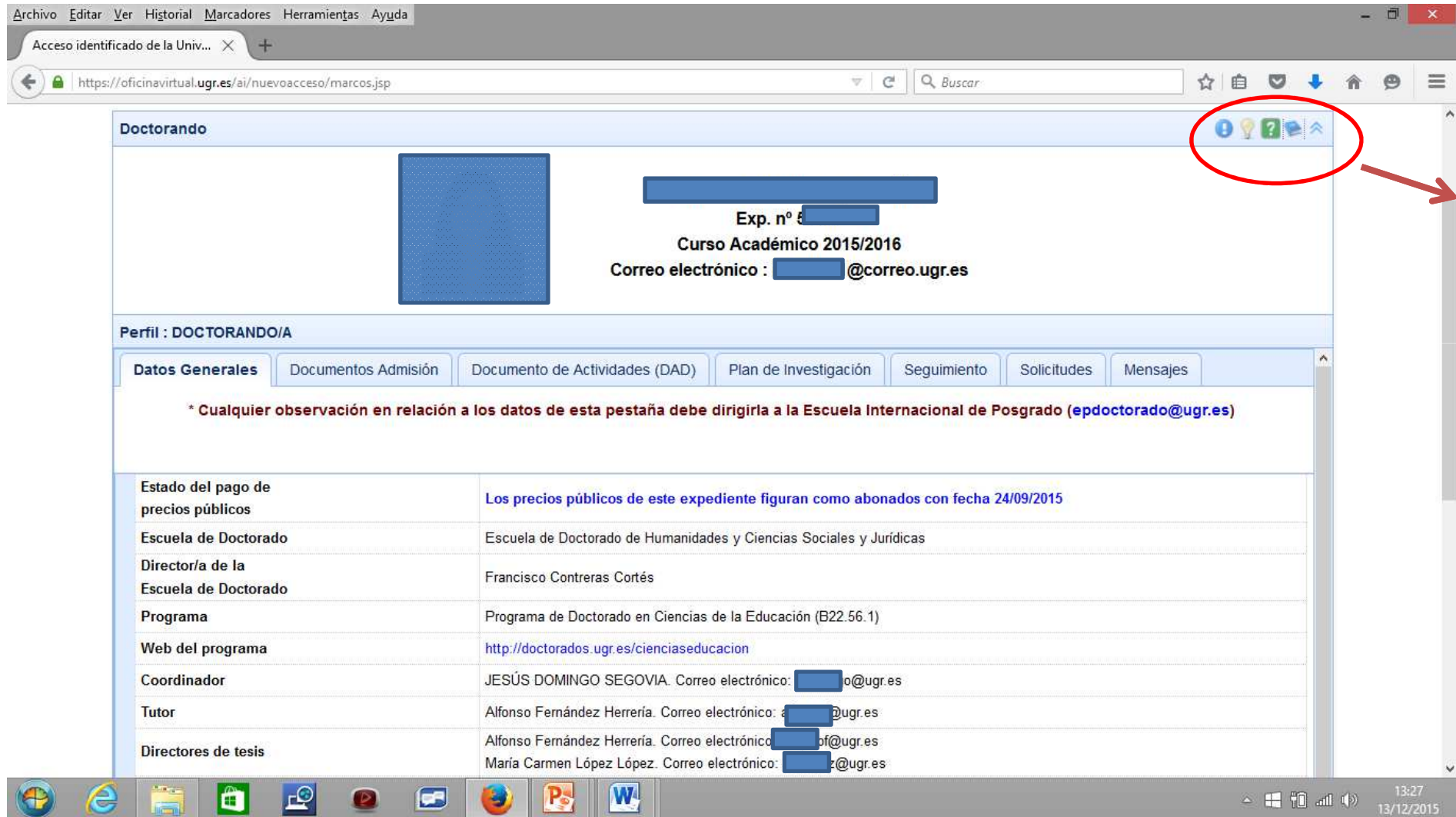

Archivo Editar Ver Historial Marcadores Herramientas Ayuda

Acceso identificado de la Univ... x +

https://oficinavirtual.ugr.es/ai/nuevoacceso/marcos.jsp

Doctorando

Exp. nº [REDACTED]
Curso Académico 2015/2016
Correo electrónico : [REDACTED]@correo.ugr.es

Perfil : DOCTORANDO/A

Datos Generales | Documentos Admisión | Documento de Actividades (DAD) | Plan de Investigación | Seguimiento | Solicitudes | Mensajes

* Cualquier observación en relación a los datos de esta pestaña debe dirigirla a la Escuela Internacional de Posgrado (epdoctorado@ugr.es)

Estado del pago de precios públicos	Los precios públicos de este expediente figuran como abonados con fecha 24/09/2015
Escuela de Doctorado	Escuela de Doctorado de Humanidades y Ciencias Sociales y Jurídicas
Director/a de la Escuela de Doctorado	Francisco Contreras Cortés
Programa	Programa de Doctorado en Ciencias de la Educación (B22.56.1)
Web del programa	http://doctorados.ugr.es/cienciaseducacion
Coordinador	JESÚS DOMINGO SEGOVIA. Correo electrónico: [REDACTED]@ugr.es
Tutor	Alfonso Fernández Herrería. Correo electrónico: [REDACTED]@ugr.es
Directores de tesis	Alfonso Fernández Herrería. Correo electrónico: [REDACTED]@ugr.es María Carmen López López. Correo electrónico: [REDACTED]@ugr.es

13:27
13/12/2015

Portal de Seguimiento Académico de Doctorandos



Universidad de Granada

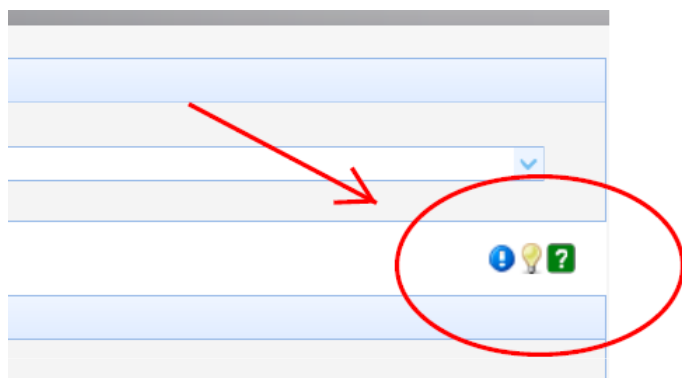

Guía de uso del Portal de Seguimiento Académico de Doctorandos

24-09-2014

Esta guía está dirigida a los doctorandos matriculados en el curso 2013/2014 en programas de doctorado regulados por el RD99/2011.

Resume los procedimientos que deben conocer los doctorandos para la realización de actividades formativas, la presentación y defensa del plan de investigación y su seguimiento académico.

Todos ellos están, en cualquier caso, supeditados a la Normas Regulatoras de las Enseñanzas Oficiales de Doctorado y del Título de Doctor por la Universidad de Granada y a los reglamentos de cada Escuela de Doctorado.

La Escuela de Doctorado de cada Programa es la instancia para la resolución de disparidades o conflictos en la interpretación de estos procedimientos, según lo establecido en el Art. 5 del Reglamento de Régimen interno de las Escuelas de Doctorado de la UGR.

DIRECTOR: ANTONIO GARCÍA CASCO

ESCUELA DE DOCTORADO EN CIENCIAS, TECNOLOGÍAS E INGENIERÍA

- Programa de Doctorado en Biología Fundamental y de Sistemas
- Programa de Doctorado en Ciencias de la Tierra
- Programa de Doctorado en Dinámica de Flujos Biogeoquímicos y sus Aplicaciones
- Programa de Doctorado en Estadística Matemática y Aplicada
- Programa de Doctorado en Física y Ciencias del Espacio
- Programa de Doctorado en Física y Matemáticas
- Programa de Doctorado en Ingeniería Civil
- Programa de Doctorado en Matemáticas
- Programa de Doctorado en Química
- Programa de Doctorado en Tecnologías de la Información y la Comunicación

DIRECTORA: M^a TERESA BAJO MOLINA

ESCUELA DE DOCTORADO DE CIENCIAS DE LA SALUD

- Programa Programa de Doctorado en Biomedicina
- Programa de Doctorado en Bioquímica y Biología Molecular
- Programa de Doctorado en Farmacia
- Programa de Doctorado en Medicina Clínica y Salud Pública
- Programa de Doctorado en Nutrición y Ciencia de los Alimentos
- Programa de Doctorado en Psicología

DIRECTOR: FRANCISCO CONTRERAS CORTÉS

ESCUELA DE DOCTORADO EN HUMANIDADES, CIENCIAS SOCIALES Y JURÍDICAS

- Programa de Doctorado en Artes y Educación
- Programa de Doctorado en Ciencias Económicas y Empresariales
- Programa de Doctorado en Ciencias de la Educación
- Programa de Doctorado en Ciencias Jurídicas
- Programa de Doctorado en Ciencias Sociales
- Programa de Doctorado en Criminología
- Programa de Doctorado en Estudios de las Mujeres, Discursos y Prácticas de Género
- Programa de Doctorado en Estudios Migratorios
- Programa de Doctorado en Filosofía
- Programa de Doctorado en Historia y Artes
- Programa de Doctorado en Lenguas, Textos y Contextos